

**COLEGIO DE EDUCACIÓN PROFESIONAL TÉCNICA DEL ESTADO  
ESTADO DE SONORA**

Usr: aalicia  
Rep: rptPoliza

Fecha y hora de Impresión: 27/jun./2023 11:10 a. m.  
Página: 1

Póliza: C00578 Del 12/06/2023

Concepto: 050 PAGO POR CONSUMO DE ENERGIA ELECTRICA DEL MES DE MAYO 2023, GUAYMAS. GP Directo 358 CFE SUMINISTRADOR DE SERVICIOS BASICOS, Pago: 287

Beneficiario: CFE SUMINISTRADOR DE SERVICIOS BASICOS

Folio / Cheque :  
2300121

| No                         | Cuenta                       | Descripción de la cuenta       | Cargo             | Abono             | Concepto del movimiento  |
|----------------------------|------------------------------|--------------------------------|-------------------|-------------------|--|
| 0001                       | 8240-2500-001-900050-31101-1 | ENERGIA ELECTRICA G. Corriente | \$55,764.00       |                   | GC   |
| 0002                       | 8220-2500-001-900050-31101-1 | ENERGIA ELECTRICA G. Corriente |                   | \$55,764.00       | GC   |
| 0003                       | 8250-2500-001-900050-31101-1 | ENERGIA ELECTRICA G. Corriente | \$55,764.00       |                   | GD Folio: 358, Factura: MAYO                                     |
| 0004                       | 8240-2500-001-900050-31101-1 | ENERGIA ELECTRICA G. Corriente |                   | \$55,764.00       | GD Folio: 358, Factura: MAYO                                     |
| 0005                       | 5131-31101                   | ENERGIA ELECTRICA              | \$55,764.00       |                   | GD Folio: 358, Factura: MAYO                                     |
| 0006                       | 2112-1-001895                | CFE SUMINISTRADOR DE           |                   | \$55,764.00       | GD Folio: 358, Factura: MAYO                                     |
| 0007                       | 8260-2500-001-900050-31101-1 | ENERGIA ELECTRICA G. Corriente | \$55,764.00       |                   | GE   |
| 0008                       | 8250-2500-001-900050-31101-1 | ENERGIA ELECTRICA G. Corriente |                   | \$55,764.00       | GE   |
| 0009                       | 8270-2500-001-900050-31101-1 | ENERGIA ELECTRICA G. Corriente | \$55,764.00       |                   | GP Directo 358 CFE SUMINISTRADOR DE SERVICIOS BASICOS, Pago: 287 |
| 0010                       | 8260-2500-001-900050-31101-1 | ENERGIA ELECTRICA G. Corriente |                   | \$55,764.00       | GP Directo 358 CFE SUMINISTRADOR DE SERVICIOS BASICOS, Pago: 287 |
| 0011                       | 1112-04-001                  | HSBC NO. 4011377173 I.P. 050   |                   | \$55,764.00       | GP Directo 358 CFE SUMINISTRADOR DE SERVICIOS BASICOS, Pago: 287 |
| 0012                       | 2165-04-001                  | DIRECCION GENERAL              | \$55,764.00       |                   | ENERGIA ELECTRICA MAYO 2023                                      |
| 0013                       | 1123-15-022                  | 050 PLANTEL GUAYMAS            |                   | \$55,764.00       | ENERGIA ELECTRICA MAYO 2023                                      |
| 0014                       | 2112-1-001895                | CFE SUMINISTRADOR DE           | \$55,764.00       |                   |  |
| <b>Sumas iguales =&gt;</b> |                              |                                | <b>390,348.00</b> | <b>390,348.00</b> |  |

  
Elaboró: aalicia

  
Modificó: aalicia



CONALEP - SONORA

POLIZA DE CHEQUES

12 junio 2023

CFE Suministrados de Servicios Básicos 55,764.00  
 (cincuenta y cinco mil pesos setecientos sesenta y cuatro pesos 100/100.00)

*[Handwritten signature]*

PAGO DE ENERGIA ELECTRICA DE MAYO 2023

CHEQUE: 2300121 CTA: 4011377173

| Cuenta        | Subcuenta | Nombre de la cuenta | Parcial | Debe | Haber |
|---------------|-----------|---------------------|---------|------|-------|
|               |           | 31101               |         |      |       |
|               |           | 1112-04-001         |         |      |       |
|               |           | 2165-04-001         |         |      |       |
|               |           | 1123-15-022         |         |      |       |
|               |           |                     |         |      |       |
|               |           |                     |         |      |       |
|               |           |                     |         |      |       |
|               |           |                     |         |      |       |
|               |           |                     |         |      |       |
|               |           |                     |         |      |       |
|               |           |                     |         |      |       |
|               |           |                     |         |      |       |
|               |           |                     |         |      |       |
|               |           |                     |         |      |       |
|               |           |                     |         |      |       |
|               |           |                     |         |      |       |
|               |           |                     |         |      |       |
|               |           |                     |         |      |       |
|               |           |                     |         |      |       |
|               |           |                     |         |      |       |
| SUMAS IGUALES |           |                     |         |      |       |

|                       |                    |                    |             |                |            |
|-----------------------|--------------------|--------------------|-------------|----------------|------------|
| <b>FIRMA RECIBIDO</b> |                    |                    |             |                |            |
| Formuló               | Revisó             | Autorizó           | Operó Auxs. | Pasó al Diario | Póliza No. |
| <i>[Signature]</i>    | <i>[Signature]</i> | <i>[Signature]</i> |             |                |            |
| M.P.A.S.              | L.R.G.             | F.N.N.             |             |                |            |

PD-358  
C00578

PLAZA: 08 - CD. OREGON

SUCURSAL: 0187

CHEIRO: 018710

FECHA: 13-06-2023

HORA: 12:29:38

HSBC MEXICO, S.A., INSTITUCION DE BANCA MULTIPLE  
GRUPO FINANCIERO HSBC

HSBC  
0792  
0372

RECEPCION AUTORIZADA DE PAGOS (RAP)

COSSEC  
0122734  
0122737  
0122737

NUMERO: CFE SUMINISTRADOR DE SERVICIOS BASICOS  
SERVICIO: 9999

REF1: 018290702048652306130000557649

REF2:  
REF3:

|                  |    |           |
|------------------|----|-----------|
| EFECTIVO         | \$ | 0.00      |
| DOCUMENTO HSBC   | \$ | 55,764.00 |
| DOCUMENTO SRC    | \$ | 0.00      |
| CHEQ. CERT. HSBC | \$ | 0.00      |
| TOTAL DEPÓSITO   | \$ | 55,764.00 |

CANTIDAD CINCUENTA Y CINCO MIL SETECIENTOS  
SESENTA Y CUATRO PESOS (00/100)

COMISION POR PAGO DE SERVICIO

|                |    |      |
|----------------|----|------|
| IBRINTI        | \$ | 0.01 |
| IVA            | \$ | 0.00 |
| TOTAL COMISION | \$ |      |

CANTIDAD CERO PESOS (00/100)

RECIBIMOS  
DATA 2  
13 JUN 23

SELLO Y FIRMA

SEMPRE EN CUENTA  
BENEFICIARIO ART. 10 DE LA LEY  
GENERAL DE TITULOS  
CREDITICIOS  
CREDITOS DE CREDITO  
CREDITOS DE CREDITO

CON LA RECEPCION DE ESTE DOCUMENTO EL DEPOSITANTE DEBE  
QUE LOS DATOS CONTENIDOS ABUN SON CORRECTOS

WWW.HSBC.COM.MX



Comisión Federal de Electricidad®

CFE Suministrador de Servicios Básicos  
Río Ródano No. 14, colonia Cuauhtémoc,  
Alcaldía Cuauhtémoc, Código Postal 06500,  
Ciudad de México. RFC: CSS160330CP7

**SEP CONALEP**

M ALEMAN 210  
...  
CENTRO SUR  
GUAYMAS, Son.  
C.P. 85400

**TOTAL A PAGAR:**

**\$55,764**

(CINCUENTA Y CINCO MIL SETECIENTOS  
SESENTA Y CUATRO PESOS M.N.)

**NO. DE SERVICIO : 525070204865**

**PERIODO FACTURADO:** 30 ABR 23 - 31 MAY 23

**RMU : 85400 07-01-31 CEP9-90211 004 CFE**

**TARIFA:** GDMTH

**NO. MEDIDOR:** 934EJ1

**MULTIPLICADOR:** 80

**FECHA LÍMITE DE PAGO:** 13 JUN 23

**CARGA CONECTADA kW:** 169

**DEMANDA CONTRATADA kW:** 169

**CORTE A PARTIR:** 14 JUN 23

| Concepto             | Precio (MXN) | Subtotal (MXN) |
|----------------------|--------------|----------------|
| kWh base             | 961          |                |
| kWh intermedia       | 18,281       |                |
| kWh punta            | 265          |                |
| kW base              | 16           |                |
| kW intermedia        | 10           |                |
| kW punta             | 32           |                |
| kWMax                | 110          |                |
| kVArh                | 2,946        |                |
| Factor de potencia % | 98.88        |                |

AGADO  
CON RECURSO  
FAETA  
GUAYMAS  
conalep SONORA

Costos de la energía en el Mercado Eléctrico Mayorista

| Concepto     | \$            | \$/kW            | \$/kWh           | Importe (MXN)    |
|--------------|---------------|------------------|------------------|------------------|
| Suministro   | 556.85        | 0                | 0                | 556.85           |
| Distribución | 0             | 4322.16          | 0                | 4322.16          |
| Transmisión  | 0             | 0                | 3429.33          | 3429.33          |
| CENACE       | 0             | 0                | 122.89           | 122.89           |
| Generación B | 0             | 0                | 765.44           | 765.44           |
| Generación I | 0             | 0                | 25540.39         | 25540.39         |
| Generación P | 0             | 0                | 416.1            | 416.1            |
| Capacidad    | 0             | 12882.24         | 0                | 12882.24         |
| SCnMEM(*)    | 0             | 0                | 120.94           | 120.94           |
| <b>Total</b> | <b>556.85</b> | <b>17,204.40</b> | <b>30,395.09</b> | <b>48,156.34</b> |

Desglose del importe a pagar

| Concepto                                     | Importe (MXN)      |
|--|--------------------|
| Cargo Fijo <sup>2</sup>                      | 556.85             |
| Energía                                      | 47,599.49          |
| 2% Baja Tensión <sup>3</sup>                 | 963.13             |
| Bonificación Factor de Potencia <sup>3</sup> | 1,080.63-          |
| Subtotal                                     | 48,038.84          |
| IVA 16%                                      | 7,686.21           |
| Facturación del Periodo                      | 55,725.05          |
| Derecho de Alumbrado Público <sup>2</sup>    | 39.00              |
| Adeudo Anterior                              | 9,964.30           |
| Su Pago                                      | 9,964.00-          |
| <b>Total</b>                                 | <b>\$55,764.35</b> |

(1) SCnMEM. Costos relacionados con los servicios del Mercado. (2) DAP: Derecho al Alumbrado Público. (3) Cargos o créditos: Diversos conceptos que se pueden incluir en el aviso recibo relacionados con el suministro.

Fecha, hora y lugar de impresión: 05 JUN 2023 10:07:32 hrs. CALLE MAR DE CORTEZ Y BLVD. DIANA LAURA RIOJAS LUIS DONALDO GOLOSIO GUAYMAS GUAYMAS  
El pago se realiza en efectivo o por depósito bancario en la cuenta de la Comisión Federal de Electricidad en la sucursal de la ciudad de México. Para más información consulte el sitio web de la CFE o llame al 01 800 00 00 00.



82DB02A018200195

Repartir 1

CFE-contigo



**\$55,764**

(CINCUENTA Y CINCO MIL SETECIENTOS SESENTA Y CUATRO PESOS M.N.)

## CONSUMO HISTÓRICO

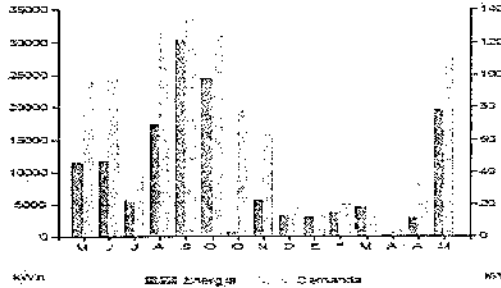

| Periodo | Demanda (kWh) | Consumo (kWh) | Factor de Carga | Perdidas (%) | Perdidas (kWh) |
|---------|---------------|---------------|-----------------|--------------|----------------|
| MAY 22  | 96            | 11,568        | 98.83           | 16           | 2,597.1        |
| JUN 22  | 100           | 11,587        | 99.20           | 16           | 2,171.3        |
| JUL 22  | 39            | 5,689         | 98.29           | 20           | 2,590.5        |
| AGO 22  | 126           | 17,311        | 99.17           | 18           | 2,200.1        |
| SEP 22  | 134           | 30,304        | 99.25           | 31           | 2,147.4        |
| OCT 22  | 124           | 24,528        | 99.08           | 28           | 1,939.1        |
| OCT 22  | 77            | 741           | 98.16           | 20           | 2,678.9        |
| NOV 22  | 63            | 5,702         | 97.32           | 13           | 2,692.1        |
| DIC 22  | 18            | 3,376         | 94.15           | 25           | 2,709.6        |
| ENE 23  | 15            | 3,072         | 93.55           | 28           | 2,824.8        |
| FEB 23  | 20            | 3,744         | 97.01           | 28           | 2,848.2        |
| MAR 23  | 19            | 4,448         | 97.06           | 31           | 2,784.7        |
| ABR 23  | 4             | 56            | 91.91           | 58           | 2,855.4        |
| ABR 23  | 33            | 2,808         | 96.60           | 12           | 2,989.9        |
| MAY 23  | 110           | 19,507        | 98.88           | 24           | 2,462.6        |

Datos Fiscales del Receptor    Cadena Original    Este documento es una representación impresa de un CFDI    PPD

RFC: CEP90211N19    Razon Social: COLEGIO DE EDUCACION PROFESIONAL TECNICA DEL ESTADO DE SONORA    Régimen Fiscal: Personas Morales con Fines no Lucrativos.  
 Uso CFDI: Gasolina en general, CP: 83000 Serie: BA Folio: 090011077979    Folio Fiscal: BUB0ASD5-1510-48F5-ABD3-B4968E1202EE    H. Creador del SAT: 1000100000527530192  
 No. certificado del CSD: 00031000900510932473    Fecha y Hora de certificación: 2023-09-03T15:35:03    Unidad de medida: No Aplica

34.0|e|A|000011077979|023-06-02T12:07:39|6|0000100000516932473|486277.84|MXN|55704.05|0|P|P|65422|C|S|169Q30CP|CFE SUMINISTRADOR DE SERVICIOS BASICOS|501|CEP90211N19|COLEGIO DE EDUCACION PROFESIONAL TECNICA DEL ESTADO DE SONORA|3000|03|G|3|8|101800|K|X|V|E|E|E|4|4|8023.84|72|48038.84|002|T|N|D|100000|7085.21|801216077|E|A|ND|AP|39.00|39.00|0|AGS000016|PU|1|MUNICIPIO DE GUAYMAS SONORA|303510|38.84|02|T|S|U|P. 100000|7085.21|7865.21|



R9QAnseeCHEn9Dy2gP:Rk19FAjMymY7N7pfn0i1eaDxy04Y9Ay4gH0q0n6J5fAy5DntMumQsdv1H2FLSCFL3EqC2FYhOxX12GEnf4Y1ebCzwPikA1Yer2LuicQnzCpjd  
 PTh70HP2k2kxPu3nq0PEE2Cw10d0IT0ePX02M4SHz0Y5ubH48nmEm42QnTXiYI0eegEA1B1YyBFXEEVz+Dv3CS8s53d0p0GUETAKO0AYUDMUJG0wmg76Vv8D0Ty0  
 A8ASTBKFzYCKHPAVCC3f5e027Aa:ILK8EqHF0Xq+uwwEvnHf0o1hyNF0JUK3Jkm+ =

Uv54eH2GM687uDI0KLDKv(x3YvW2e4AyPb7kz2SWwADvATT+QVggo38eH+Zx01uokvQYzOmTgUf1G0+znePPmlJTz3ip175E1MUr0v1sApoW2vH1+g21Y0HQH0aKaHsh2  
 qDTv8ESA9V7T1g0Vv1v+8w3mCDe0AA7VME3OkJIndmLlyx5A0arEJXRfjvrtpr0GqBcCzhvcHZvM987y49YyJhL55vVhJpgeYLD086zCdlj0Vv1nG28l1gr BXH1e1dXv0q4fV2  
 qkEuY5Sb+e32IEANvJUT1v+7Dxp6rXK6ESVUPNpnHZEknKZLSBw= =

Instancias y recursos a disposición de los usuarios para atender quejas: **CFE** | Suministrador de Servicios Básicos | **PROFECO** | **CRE**

**¡AVISO IMPORTANTE!**

- Corte a partir de 14 JUN 23.  
 - Servicio a Clientes Teléfono 071.

Conoce los servicios de los diferentes suministradores: <http://www.cre.gob.mx/Usuarios/Cre/cedo/ListaSuministradores>



Bancoront, Banorte, Banseñ, Inbursa, Santander, Banatex, Banjercito, Scotiabank, Hise, Citibanco, Afirme, Multiva, Banco del Bajío, Banco Azteca, Soriana, Coppel





Guaymas, Sonora. A 06 de junio del 2023.

REF: 129.050.2023

"2023: Año de Adolfo de la Huerta Marcor"

**ASUNTO: SOLICITUD PAGO DE SERVICIO DE ENERGIA ELÉCTRICA**

**LIC. MARIA ALEJANDRA GALLARDO URREA  
DIRECTORA DE ADMINISTRACION Y FINANZAS  
PRESENTE**

Primeramente, reciba un cordial y afectuoso saludo a través de la presente. De igual manera, a través de este medio y de la manera más atenta, estamos solicitando los recursos para cumplir con el pago de servicios básicos de energía eléctrica por un monto de \$55,764.00 (CINCUENTA Y CINCO MIL SETECIENTOS SESENTA Y CUATRO PESOS 00/100 M.N) del mes de mayo.

Agradeciendo de antemano la atención brindada, quedo a órdenes de usted.

**ATENTAMENTE**

**"Educación técnica para la equidad y el bienestar"**

**MTRO. FEDERICO NAVA NAVA  
DIRECTOR DEL PLANTEL**



F-6746

**PLANTEL GUAYMAS. – GRAL. PLUTARCO ELIAS CALLES**  
Colegio de Educación Profesional Técnica del Estado de Sonora  
Miguel Alemán No. 210 Col. Centro C.P. 85400  
Tel. (622) 222 6730 y (622) 222 6767  
Guaymas, Sonora. [www.conalepsonora.edu.mx](http://www.conalepsonora.edu.mx)



**CONALEP - SONORA**

**COLEGIO DE EDUCACION PROFESIONAL TECNICA DEL ESTADO DE SONORA**

**SOLICITUD DE SERVICIOS  
Y MATERIALES**

|           |             |   |
|-----------|-------------|---|
| Solicitud | CS/007/2023 | PLANTEL: GRAL. PLUTARCO ELIAS CALLES, GUAYMAS |
| Fecha     | 06-jun-23   |   |

|                       |  |  |
|-----------------------|--|--|
| Nombre del Proveedor: |  | Comisión Estatal del agua y CFE Suministrador de Servicios Básicos |
| No aplica             |  |  |

| CANTIDAD       | UNIDAD | COG (Partida) | F.F     | PRODUCTO/SERVICIO             | IMPORTE             |
|----------------|--------|---------------|---------|-------------------------------|---------------------|
| 1              | 117 M3 | 31301         | FEDERAL | SERVICIO DE AGUA POTABLE      | \$ 7,194.07         |
| 1              | 80 KWH | 31101         | FEDERAL | SERVICIO DE ENERGIA ELECTRICA | \$ 55,764.00        |
|                |        |               |         |                               |                     |
|                |        |               |         |                               |                     |
|                |        |               |         |                               |                     |
|                |        |               |         |                               |                     |
|                |        |               |         |                               |                     |
|                |        |               |         |                               |                     |
|                |        |               |         |                               |                     |
| <b>TOTAL :</b> |        |               |         |                               | <b>\$ 62,958.07</b> |

**Especificaciones: (Del artículo o servicio solicitado)**

**PAGO DE SERVICIO DE AGUA POTABLE Y ENERGIA ELÉCTRICA DEL MES DE MAYO DEL 2023.**

**Justificación:**

**PAGO DE SERVICIOS BASICOS DEL MES DE MAYO 2023.**

|   |  |  |
|---|--|--|
| Nombre y Firma<br><br>LYDIA RAMIREZ GUTIERREZ<br>JEFE DE PROYECTO SERVICIOS ADMINISTRATIVOS | Nombre y Firma<br><br>MTRÓ. FEDERICO NAVA NAVA<br>DIRECTOR DEL PLANTEL | Nombre y Firma<br><br>LIC. MARA ALEJANDRA GALLARDO URREA<br>DIRECTORA ADMINISTRATIVA |
|---|--|--|

|  |                            |
|--|----------------------------|
| USO EXCLUSIVO DEL ÁREA DE INFRAESTRUCTURA Y EQUIPO | SELLO Y FECHA DE RECEPCIÓN |
|  |                            |



**COLEGIO DE EDUCACION PROFESIONAL TECNICA DEL ESTADO DE SONORA**

**COMPROBACION DE GASTOS ENVIADOS POR DIRECCION GENERAL**

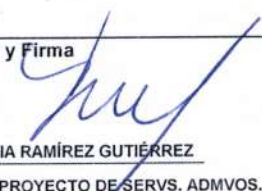
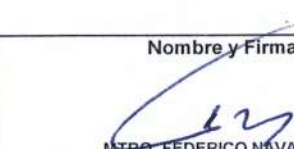
|   |   |   |                  |
|---|---|---|------------------|
| FECHA   | 13/06/2023                                |   |                  |
| PLANTEL   | "GRAL. PLUTARCO ELIAS CALLES" GUAYMAS 050 |   |                  |
| <b>REMESA SERVICIOS BASICOS ABRIL 2023</b>  |   |   |                  |
| <b>COG (Partida)</b>  | <b>PROVEEDOR</b>                          | <b>NO. FACTURA</b>  | <b>IMPORTE</b>   |
| 31101   | CFE ENERGIA ELECTRICA                     | CH 2300121  | 55,764.00        |
| 31301   | CANCELADO                                 | CH 2300122  | -                |
| 31301   | MONICA PATRICIA ANAYA/ CEA AGUA POTABLE   | CH 2300123  | 7,194.07         |
|   |   |   |                  |
|   |   |   |                  |
|   |   |   |                  |
|   |   |   |                  |
|   |   |   |                  |
|   |   |   |                  |
|   |   |   |                  |
|   |   |   |                  |
|   |   |   |                  |
|   |   |   |                  |
|   |   |   |                  |
|   |   |   |                  |
|   |   |   |                  |
|   |   |   |                  |
|   |   |   |                  |
|   |   |   |                  |
|   |   |   |                  |
|   |   |   |                  |
|   |   |   |                  |
|   |   |   |                  |
|   |   |   |                  |
|   |   |   |                  |
|   |   |   |                  |
|   |   |   |                  |
|   |   |   |                  |
| LLENARLO POR DEPOSITO<br>RECIBIDO   |   | TOTAL   | <b>62,958.07</b> |
|   |   | DEPOSITO EFECTUADO POR DIRECCION GENERAL  | <b>62,958.07</b> |
|   |   | SALDO A FAVOR   | <b>0.00</b>      |
| Nombre y Firma<br><br>C. LYDIA RAMÍREZ GUTIÉRREZ<br>JEFE DE PROYECTO DE SERVS. ADMVOS. |   | Nombre y Firma<br><br>MTR. FEDERICO NAVA NAVA<br>DIRECTOR DEL PLANTEL |                  |



Entregable-01 - Manual de Contabilidad - 10-Sep - Microsoft Word

Inicio Insertar Diseño de página Referencias Correspondencia Revisar Vista Ayuda

Portapapeles Fuente Párrafo Estilos Edición

31101

Haga clic en las flechas para continuar con la búsqueda

Para buscar texto en el documento, escríbalo en el cuadro de búsqueda más arriba.

Haga clic en el botón X para cancelar la búsqueda.

III.2.2.12. Registro del devengado de la contratación de servicios generales de obras públicas en bienes de dominio Público, por administración con tipo de gasto de capital.  
Documento fuente del asiento: Contrato, factura o documento equivalente.

Trabajo de revisión: Agosto de 2011  
Móvil: 310 000 0000, Cel: 310 000 0000, E-mail: 310 000 0000

140

conalep Sonora Colegio de Educación Profesional Técnica del Estado de Sonora  
Manual de Contabilidad General

| Cargo   | Abono  |                                     |
|---------|--|-------------------------------------|
| 5.1.3.1 | servicios básicos  |                                     |
| 5.1.3.2 | servicios de Arrendamiento   |                                     |
| 5.1.3.3 | Servicios profesionales, Científicos y Técnicos y Otros servicios  |                                     |
| 5.1.3.5 | Servicios de instalación, reparación, Mantenimiento y Conservación |                                     |
| 5.1.3.6 | Servicios de Comunicación Social y Publicidad                      |                                     |
| 5.1.3.7 | Servicios de traslado y viáticos                                   |                                     |
| 5.1.3.8 | OTROS SERVICIOS GENERALES  |                                     |
|         | 2.1.1.2  | Proveedores por pagar a Corto Plazo |

Página: 140 de 327 | Palabras: 91,249 | Español (México)

02:41 p. m. 14/08/2023