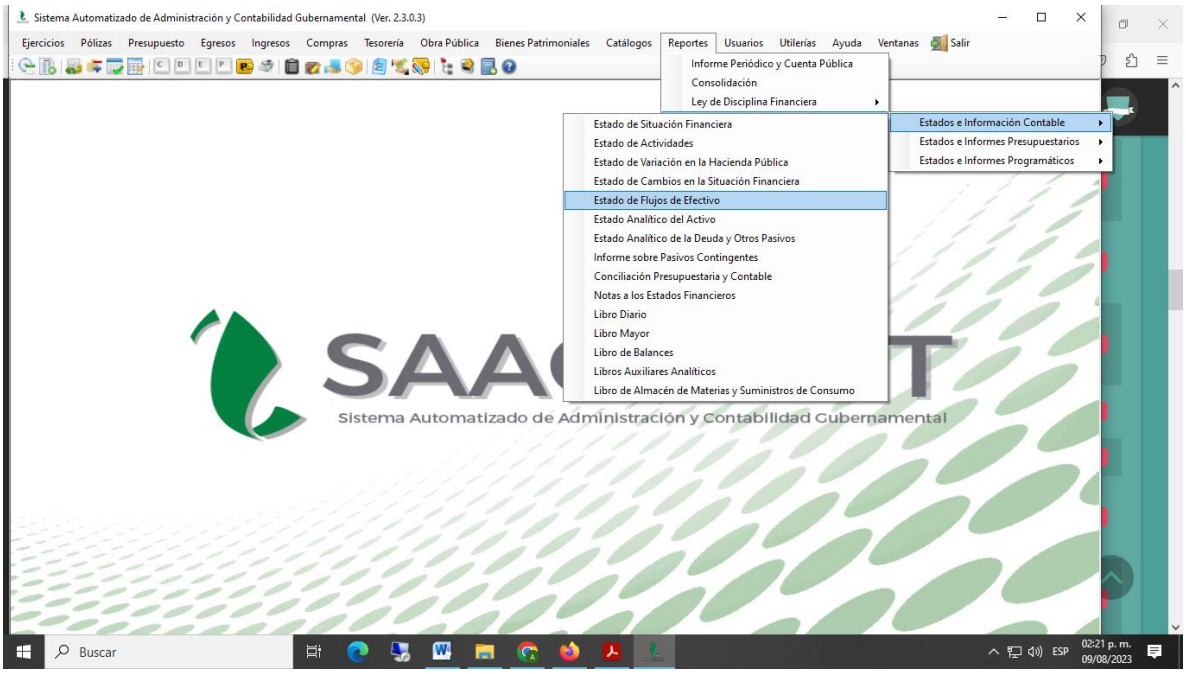
Sistema Automatizado de Administración y Contabilidad Gubernamental (Ver. 2.3.0.3)
Ejercicios Pólizas Presupuesto Egresos Ingresos Compras Tesorería Obra Pública Bienes Patrimoniales Catálogos Reportes Usuarios Utilerías Ayuda Ventanas Salir
Informe Periódico y Cuenta Pública
Consolidación
Ley de Disciplina Financiera
Estados e Información Contable
Estados e Informes Presupuestarios
Estados e Informes Programáticos
Estado de Situación Financiera
Estado de Actividades
Estado de Variación en la Hacienda Pública
Estado de Cambios en la Situación Financiera
Estado de Flujos de Efectivo
Estado Analítico del Activo
Estado Analítico de la Deuda y Otros Pasivos
Informe sobre Pasivos Contingentes
Conciliación Presupuestaria y Contable
Notas a los Estados Financieros
Libro Diario
Libro Mayor
Libro de Balances
Libros Auxiliares Analíticos
Libro de Almacén de Materias y Suministros de Consumo
Sistema Automatizado de Administración y Contabilidad Gubernamental
Buscar
ESP
02:21 p. m.
09/08/2023

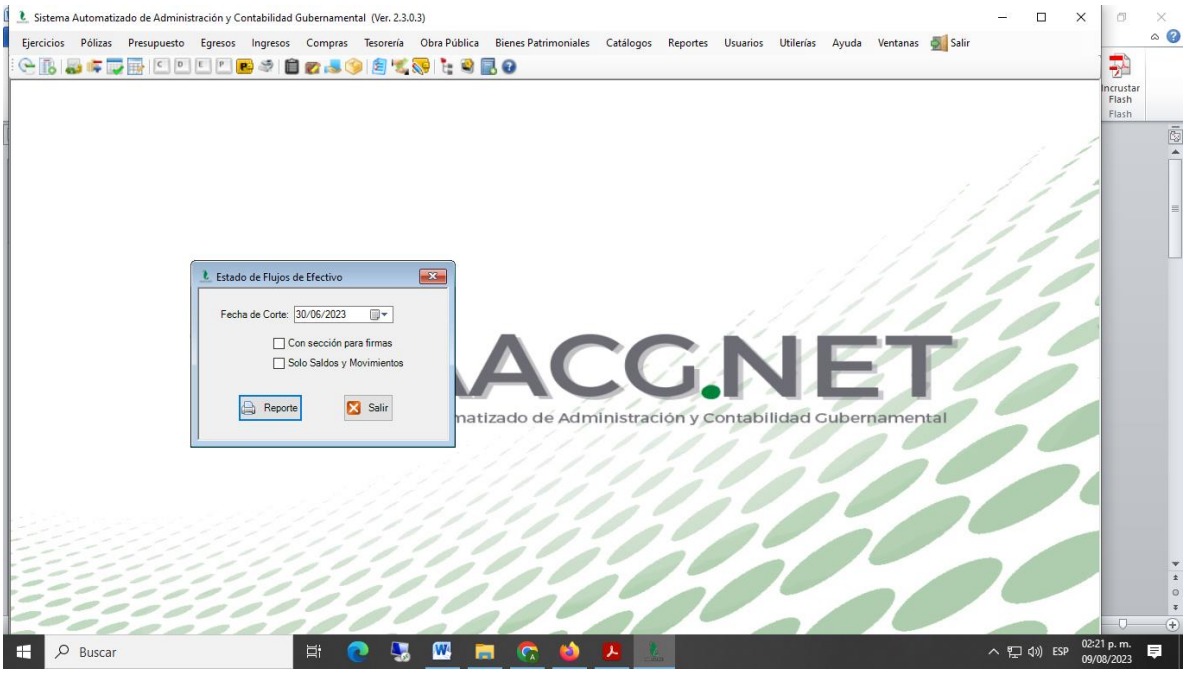
Sistema Automatizado de Administración y Contabilidad Gubernamental (Ver. 2.3.0.3)
Ejercicios Pólizas Presupuesto Egresos Ingresos Compras Tesorería Obra Pública Bienes Patrimoniales Catálogos Reportes Usuarios Utilerías Ayuda Ventanas Salir
Estado de Flujos de Efectivo
Fecha de Corte: 30/06/2023
Con sección para firmas
Solo Saldos y Movimientos
Reporte
Salir
Incrustar Flash
Flash
Buscar
ESP
02:21 p. m.
09/08/2023

Sistema Automatizado de Administración y Contabilidad Gubernamental (Ver. 2.3.0.3) - [Estado de Flujos de Efectivo]

Ejercicios Pólizas Presupuesto Egresos Ingresos Compras Tesorería Obra Pública Bienes Patrimoniales Catálogos Reportes Usuarios Utilerías Ayuda Ventanas Salir

Print Save 1 of 2 Close About...

COLEGIO DE EDUCACION PROFESIONAL TECNICA DEL ESTADO
ESTADO DE SONORA
Estado de Flujos de Efectivo
Del 01/enero/2023 Al 30/jun./2023
(Cifras en Pesos)

Concepto	2023	2022
[illegible]	[illegible]	[illegible]

COLEGIO DE EDUCACION PROFESIONAL TECNICA DEL ESTADO
ESTADO DE SONORA
Estado de Flujos de Efectivo
Del 01/enero/2023 Al 30/jun./2023
(Cifras en Pesos)

Concepto	2023	2022
[illegible]	[illegible]	[illegible]

Page 1 of 2 51%

2630013 COLEGIO DE EDUCACIÓN PROFESIONAL TÉCNICA DEL ESTADO DE SONORA 2023 * | Usuario: Alejandra Contreras Zubia Ver: Usuarios Conectados al Sistema - (Usuarios Permitidos: 20)

Buscar ESP 02:22 p. m. 09/08/2023